PENAL

ASESORÍA LEGAL Y EMPRESARIAL

info@iuralex.com.pe
www.il-abogados.pe

01 403 8563
993 526 938

IURA LEX
Abogados & Asociados

Jr. Carlos Alayza y Roel N° 2635
(Alt. cuadra 3 Av. 2 de Mayo- San Isidro - Lima)

Somos un equipo de abogados especializados en Derecho Penal y Procesal Penal con amplio conocimiento y experiencia de alta complejidad.

Ofrecemos una asesoría y patrocinio permanente en todo tipo de investigaciones ante autoridades Policiales, Fiscales y Judiciales. Patrocinio en juzgados de flagrancia.

Servicios que brinda el área penal:

LITIGIOS

- ✓ Crimen organizado.
- ✓ Delitos informáticos y ciberdelincuencia.
- ✓ Lavado de activos virtuales.
- ✓ Corrupción de funcionarios.
- ✓ Delitos de alta complejidad.
- ✓ Defraudación tributaria y aduanera.
- ✓ Fraude en la administración de personas jurídicas.
- ✓ Minería Ilegal.
- ✓ Tráfico ilícito de drogas.
- ✓ Tala forestal ilegal.
- ✓ Trata de personas.
- ✓ Tráfico de inmigrantes.
- ✓ Tráfico de terrenos.

PATROCINIO

- ✓ Formas de conclusión del proceso:
- ✓ Investigación preliminar.
- ✓ Detención preliminar.
- ✓ Investigación preparatoria.
- ✓ Acusación.
- ✓ Juicio en 1era. y 2da. instancia.
- ✓ Casación.
- ✓ Beneficios penitenciarios.
- ✓ Tutela de derechos.
- ✓ Hábeas Corpus

Cta. Cte. BCP 193-2234461-0-12
C.C.I. 00219300223446101210
Iura Lex Consultores SAC
R.U.C. 20549951997

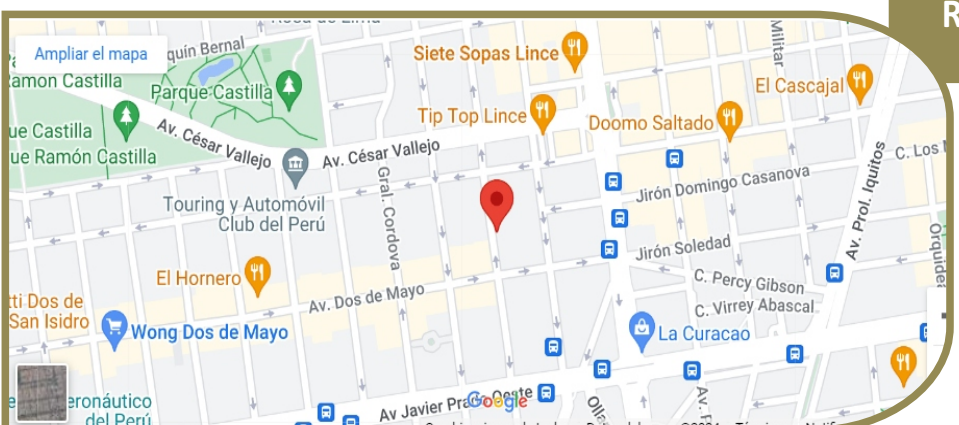

IURA LEX
Abogados & Asociados

Entrevistas en medios de comunicación

ATV+/EN CONTACTO:
Discriminación del uso de playas.

ATV+/EN CONTACTO: PJ declara infundado pedido de prisión contra Carlos Wiesse

ATV+/EN CONTACTO: Feminicidio, violencia contra la mujer en aumento.

ATV+/EN CONTACTO: ¿Cómo denunciar un delito cibernético?

ATV +: ¿Qué implica el delito de estafa agravada?

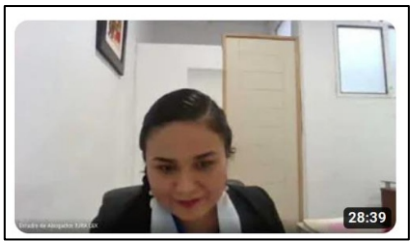

AUDIENCIA: Crimen Organizado

TV PERÚ: Tráfico de terreno.

WILAX TV: ¿Cómo evitar una estafa inmobiliaria?

GESTIÓN: Defraudación Tributaria.

JUSTICIA TV: Audiencia Virtual de Crimen Organizado.

Principales Abogados

DR. FERNANDO ZEGARRA

Abogado egresado de la Universidad Nacional Mayor de San Marcos, con Estudio concluidos de Maestría en Derecho con mención en Derecho Civil y Derecho Comercial en la misma casa de estudios y con segunda especialidad en Derecho Tributario en la Universidad del Pacífico, Derecho Laboral en la PUCP, Derecho Administrativo en la USMP, Diplomado en Crimen Organizado y estudios concluidos de Doctorado en la UNMSM.

Con amplia experiencia en asesoramiento a empresas en materia Laboral, Civil, Comercial, Tributario y Penal.

DRA. DIANA PÉREZ

Abogada egresada por la Universidad Nacional Mayor de San Marcos, con estudios de Maestría en Derecho con mención en Ciencias Penales en la misma casa de estudios y con estudios de Doctorado concluidos en la UNMSM. Especializada en delitos de criminalidad organizada, corrupción de funcionarios y género.

Con amplia experiencia en procesos judiciales de alta complejidad desarrollados en la Corte Superior Nacional de Justicia Penal Especializada (ex Sala Penal Nacional).

DR. JOEL LARICO

Abogado egresado de la Universidad Nacional Mayor de San Marcos, con grado de Magister en Derecho con mención en Derecho Civil y Derecho Comercial en la UNMSM y en la Segunda Especialidad en Derecho Registral por la PUCP.. Grado Académico de Máster Universitario en Derecho de Daños, obtenido en la Universidad de Girona- España. Estudios concluidos de Doctorado en Derecho, en la Unidad de Postgrado de Derecho de la Universidad Nacional Mayor de San Marcos.

DR. RENZO TORRES

Abogado egresado con sustentación de Tesis sobre Derecho del Trabajo, obteniendo el grado máximo de Summa CUM Laude, por la Universidad Privada del Norte de Trujillo, con mención en Derecho Empresarial. Con Diplomados en Derecho Laboral y Derecho Administrativo Sancionador. Con amplia experiencia como Asistente Judicial en Juzgados Especializados de Trabajo y Contencioso Administrativo Laboral de la Corte Superior de la Libertad. Ha sido Consultor Externo como Abogado especialista en la Superintendencia Nacional de Fiscalización de la SUNAFIL.

DRA. ROSE MARY ZEGARRA

Abogada egresada de la Universidad Femenina-UNIFE, con estudios de Maestría en Derecho y amplia experiencia como Abogada Litigante en Procesos Civiles, Comerciales, Laborales y Penales.

DR. FERNANDO CUADROS

Abogado egresado de la Universidad Inca Garcilaso de la Vega, con estudios de Maestría en Derecho con mención en Derecho Civil en la Universidad Particular San Martin de Porres. Con experiencia como Abogado Litigante en Procesos Civiles y Comerciales, así como realizar asesoría especializada en materia civil patrimonial.

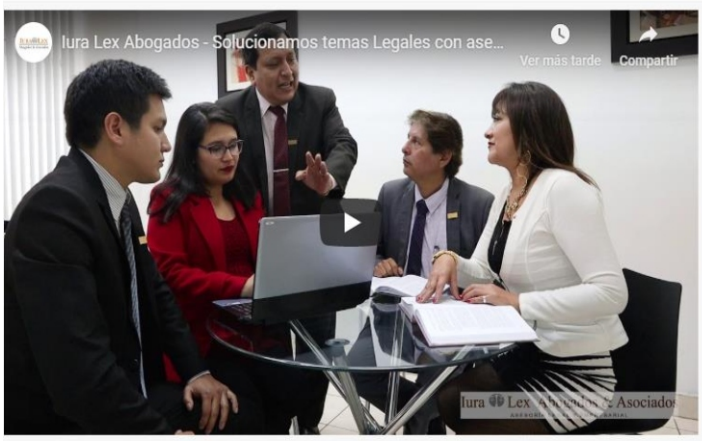

IURA LEX
Abogados & Asociados